

# Approccio integrato multidisciplinare nella patologia dell'Articolazione Temporomandibolare

---

Oral Devices e il ruolo del Tecnico  
di Laboratorio Bonato Stefano

# Apparecchiature

- ▶ Bite plane
- ▶ Placca di Michigan
- ▶ Placca di Farrar
- ▶ Placca di Federici
- ▶ Bite intercuspидato
- ▶ Butterfly Jaws di Darcissac

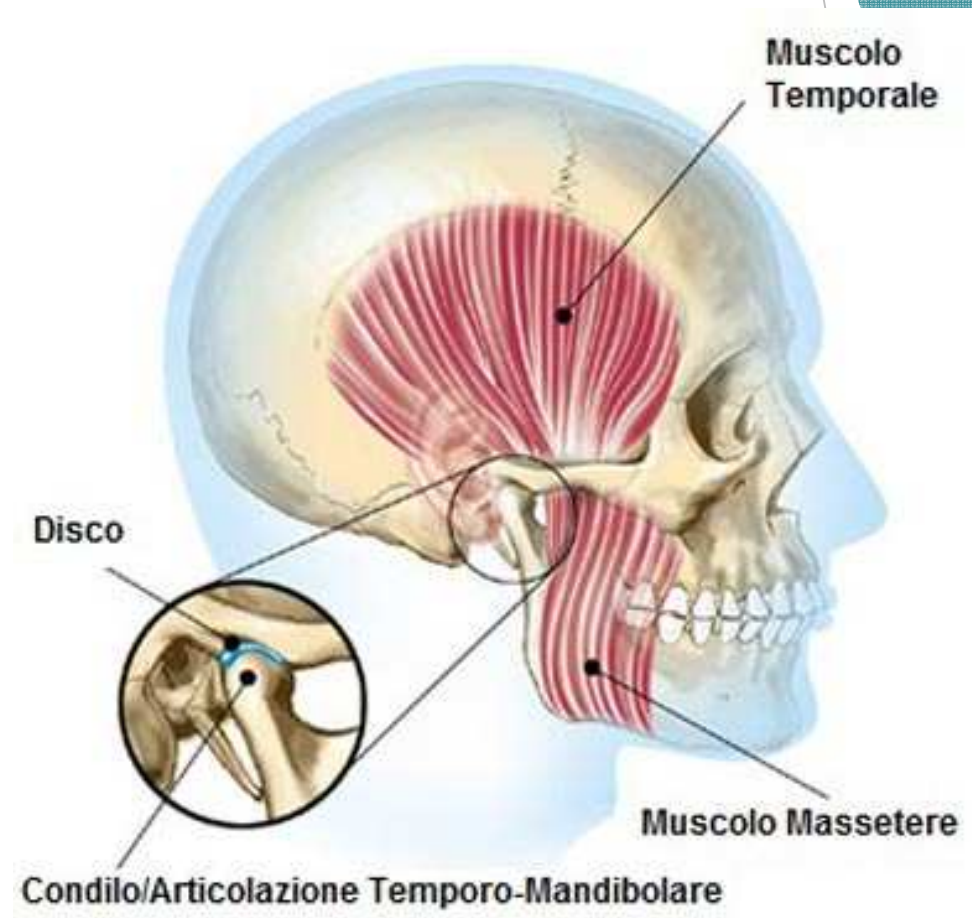

# Presca delle impronte e morso di costruzione

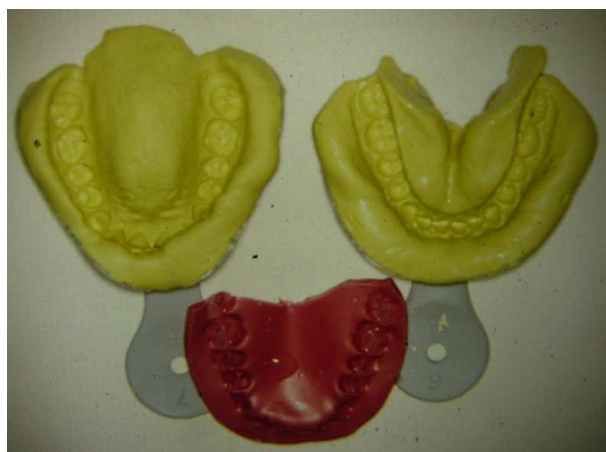

# Registrazione arco facciale e montaggio in articolatore

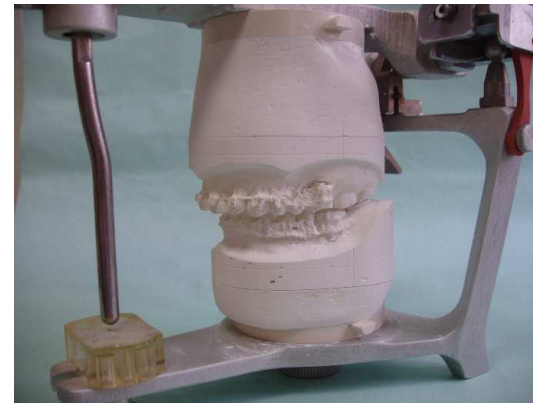

## Modellazione dei ganci e valutazione dei sottosquadri



# Zeppatura e polimerizzazione



# Rifinitura



# Classificazione delle apparecchiature



## Bite plane



Bite liscio con contatti puntiformi dell'intera arcata per rilassamento muscolare. Può essere applicato sia superiormente che inferiormente, a seconda della richiesta del medico.

# Placca di Michigan



Piano di svincolo liscio con contatti puntiformi dell'intera arcata con guide per disclusione canina

# Placca di Farrar



Bite liscio con contatti puntiformi dell'intera arcata con guida in avanzamento per rilassamento muscolare

# Placca di Federici



Bite liscio con contatti puntiformi dei settori posteriori per rilassamento muscolare



# Bite intercuspido di riposizionamento

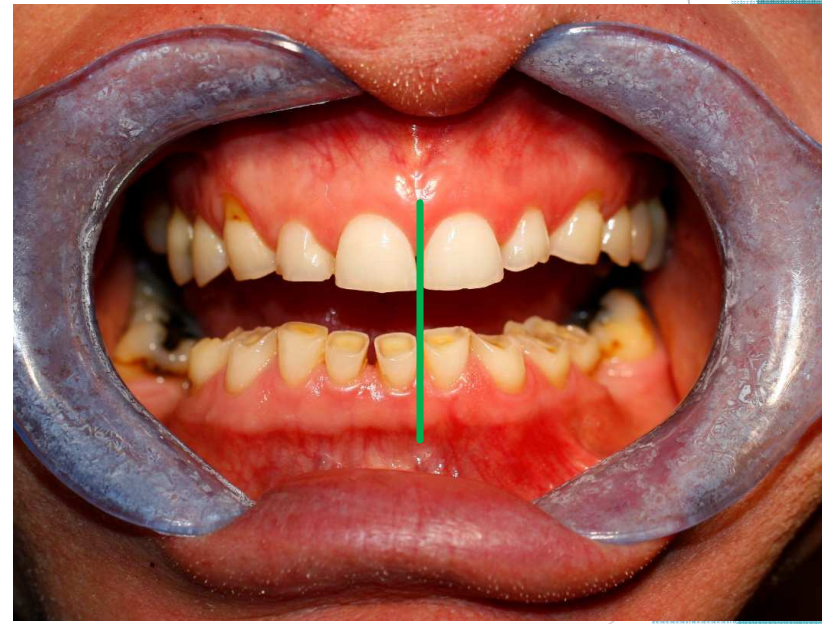
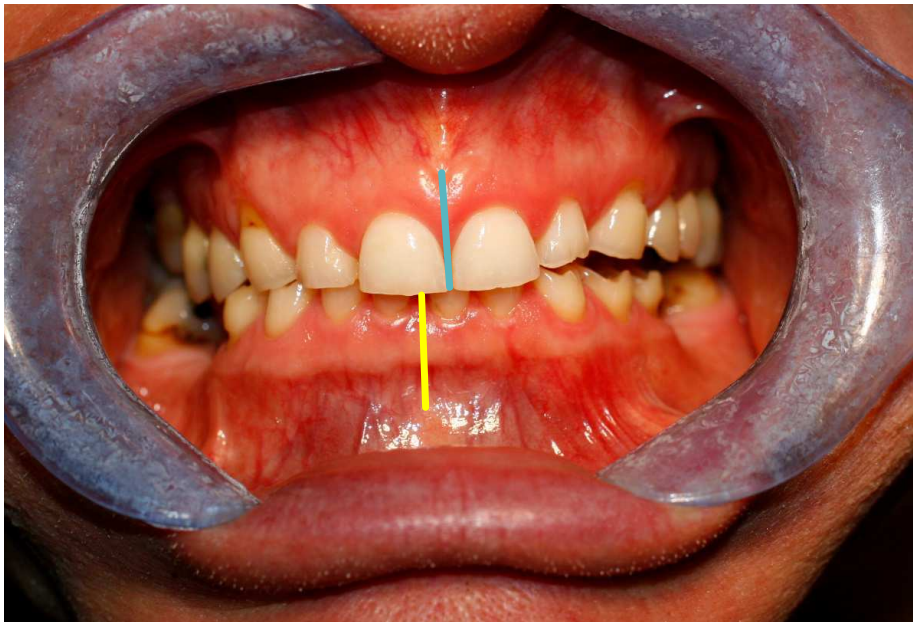

# Bite intercuspido di riposizionamento



# Bite intercuspido di riposizionamento



# Butterfly Jaws di Darcissac

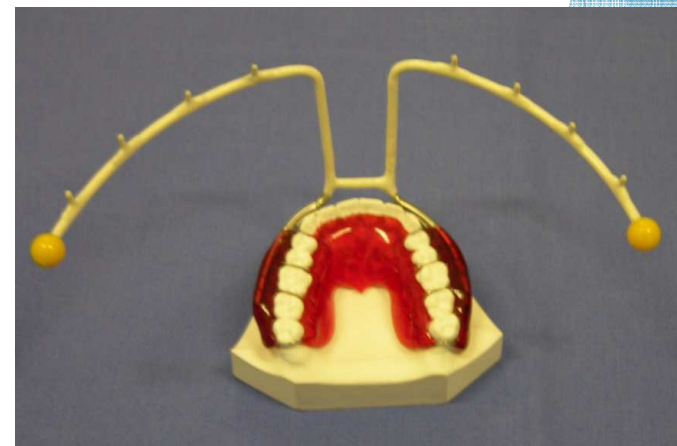
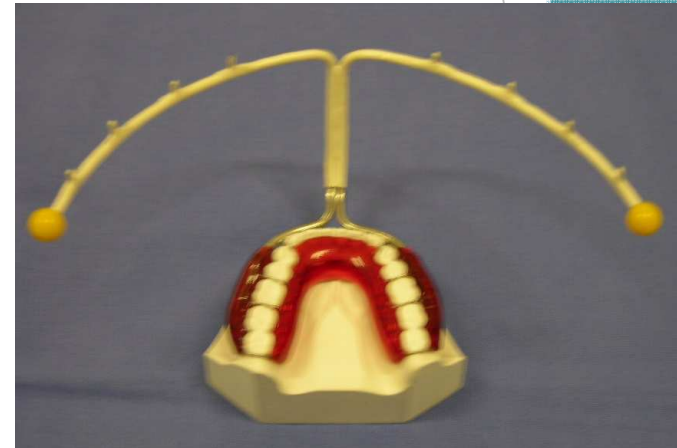
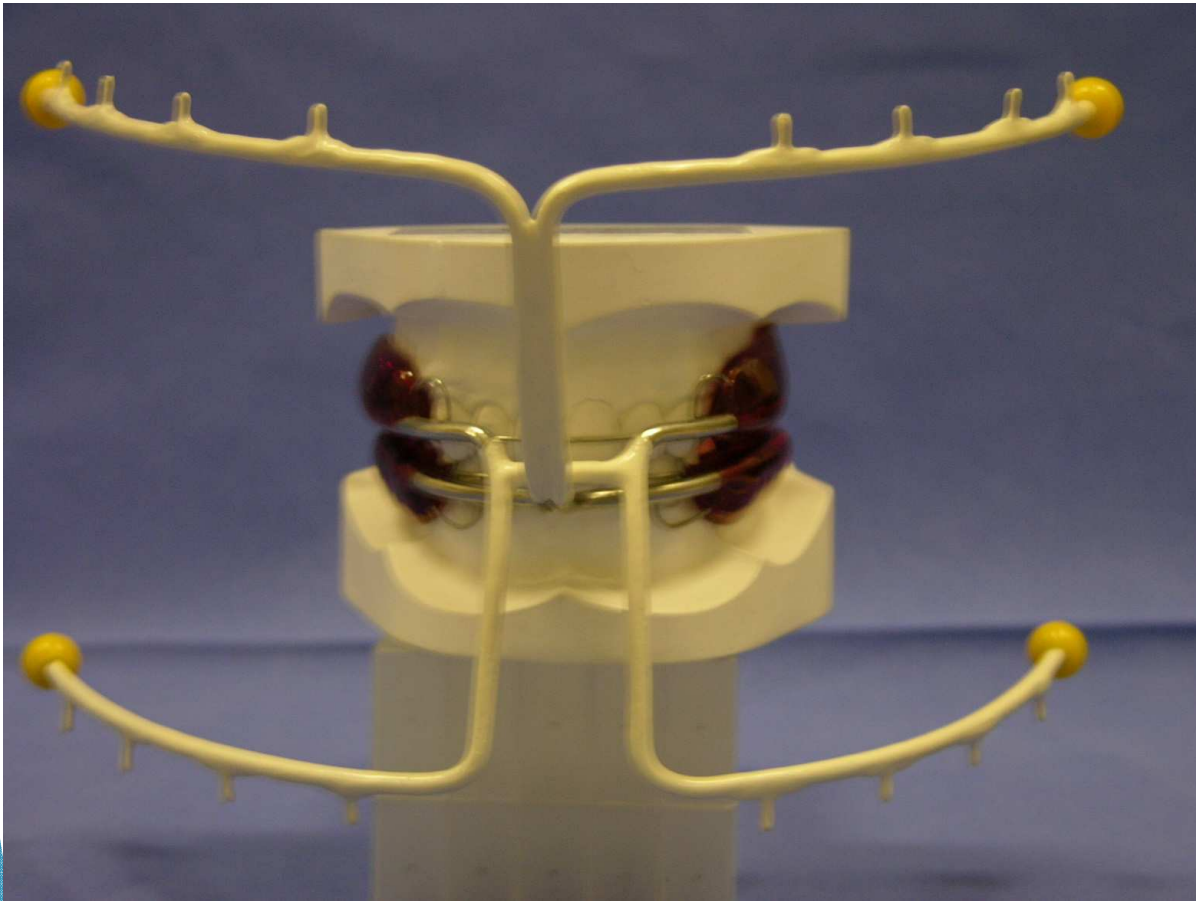

# Butterfly Jaws di Darcissac

- ▶ Anchilosi
- ▶ Esiti di traumi facciali e muscolari
- ▶ Neoplasie con interesse del condilo
- ▶ Radioterapia

# Butterfly Jaws di Darcissac

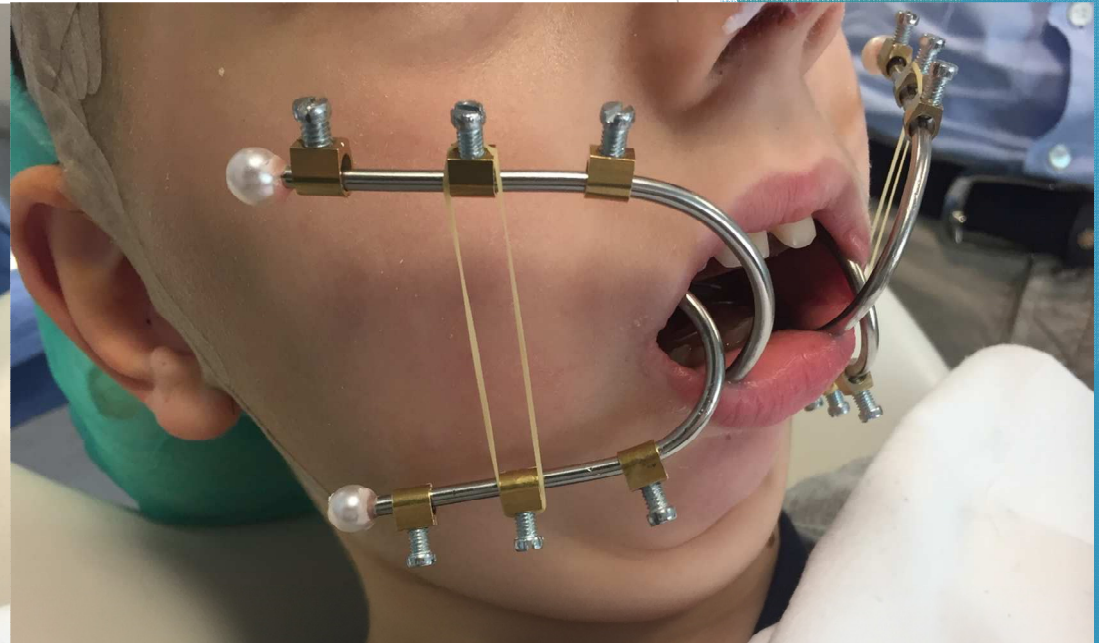

Grazie della vostra attenzione