

Special Thanks to:

M.D

Barbieri

Bassi

De Paoli

Raimondi

Cucchi

Tralli



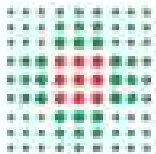

Survey Giscor 2015 – II livello

Adesione al II livello 2015

Adesione al II livello (colonscopia o clisma o colonscopia virtuale) specifica per AUSL, totale esami RER

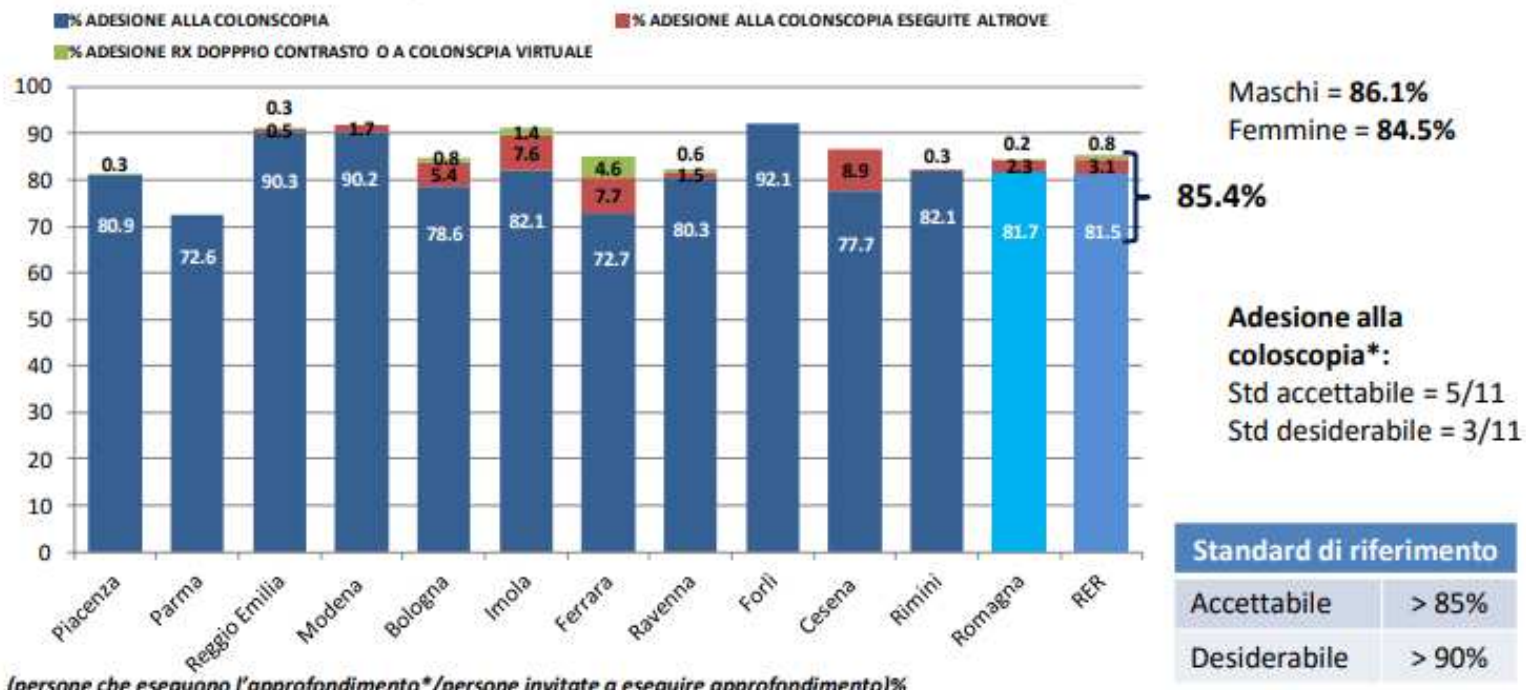

(persone che eseguono l'approfondimento*/persone invitate a eseguire approfondimento)%

* SONO INCLUSE LE PERSONE CHE ESEGUONO LA COLONSCOPIA ALTROVE O CHE COMUNICANO DI AVER GIA' ESEGUITO UNA COLONSCOPIA ALTROVE

Italia 2014 80.7%*



Colon virtuale 4,6% Ferrara

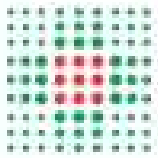

Nuova organizzazione supporto screening (dal 12/2015)

- Colloquio gruppo screening
- Selezione Pz che rifiutano o controindicano la CO
- Colloquio radiologo-paziente (1 volta al mese)
- Giornata e posti dedicati unificata sul dipartimento
- Solo radiologi esperti (>300 esami CTC)
- Lettura doppio cieco

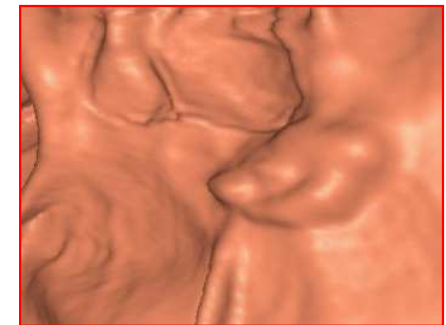

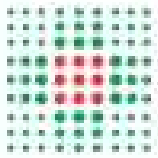

RISULTATI – reperti colici

151 pz
(Gennaio 2016-Febbraio 2018)

ANNO 2016	79
ANNO 2017	63
ANNO 2018	9

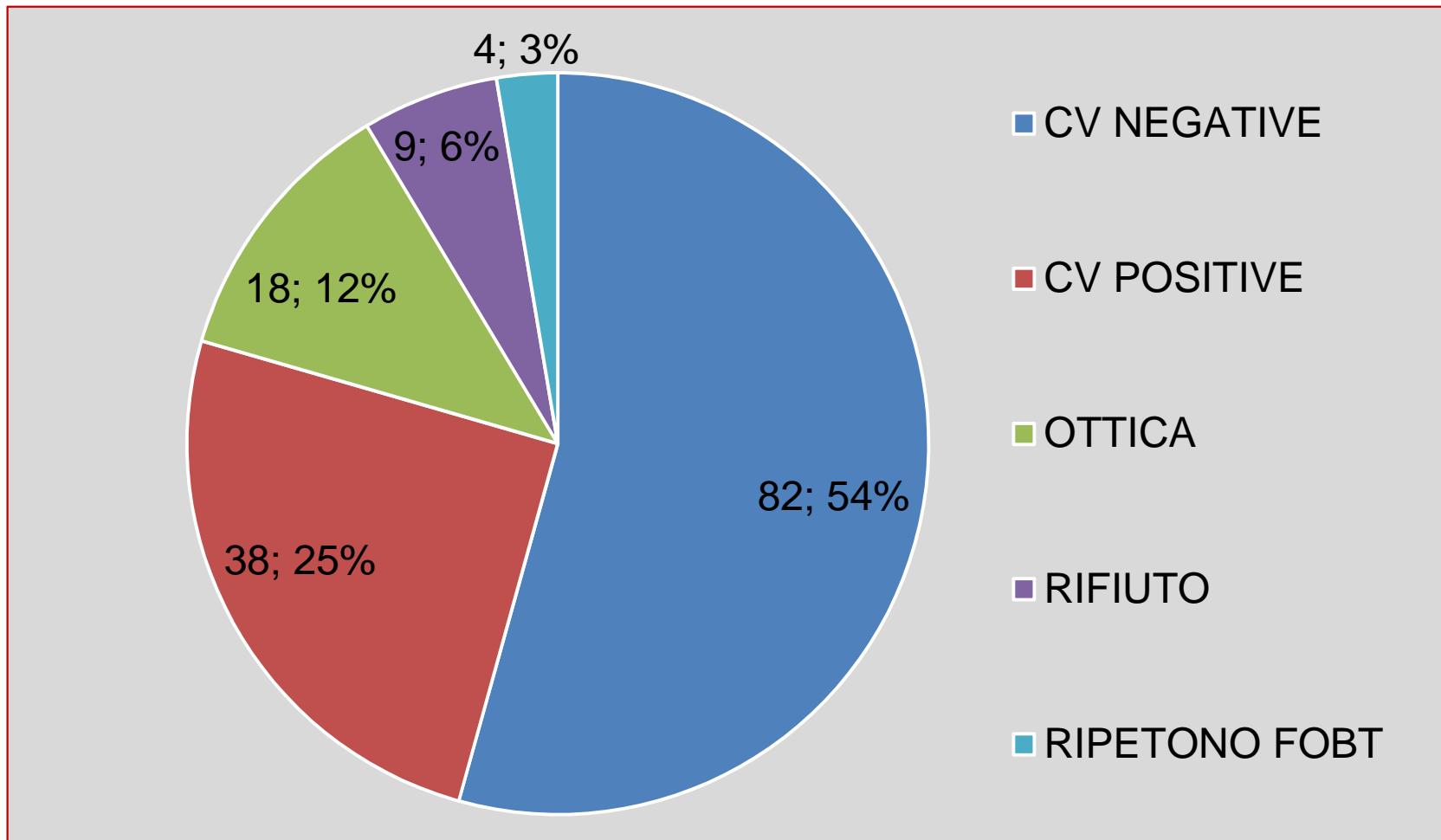

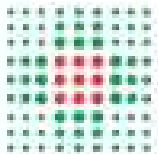

RISULTATI – reperti colici

Qualità dell'indagine:
ottimale nel 95%

38 pz positivi (25%):

9 (<6 mm) → 2%

24 (6-9 mm) → 47%

17 (>10 mm) → 33%

STENOSANTE → 2%

REPERTI CTC

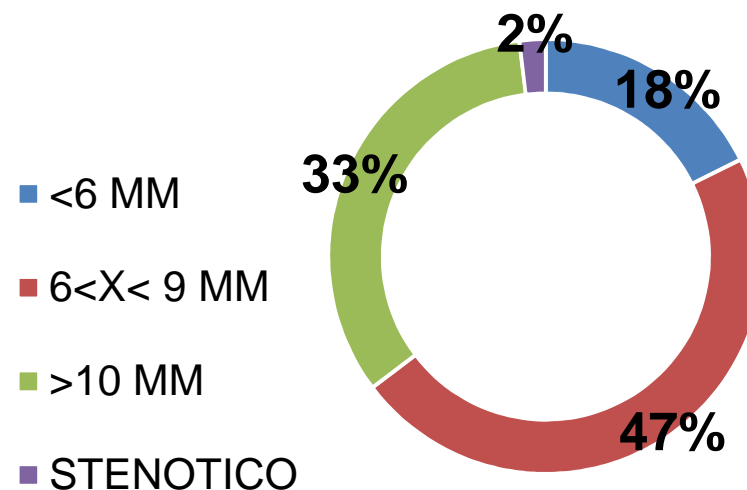

RISCONTRI ISTOLOGICI

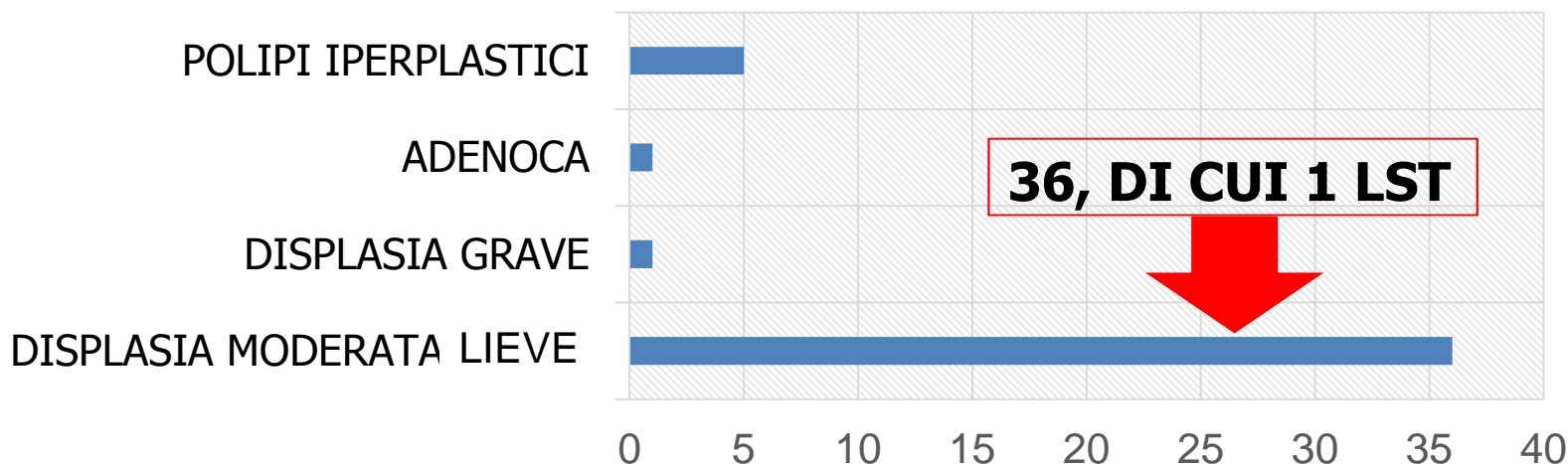

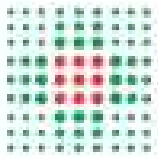

RISULTATI – reperti extracolici

- 1 caso di ILEITE TERMINALE → M. CROHN

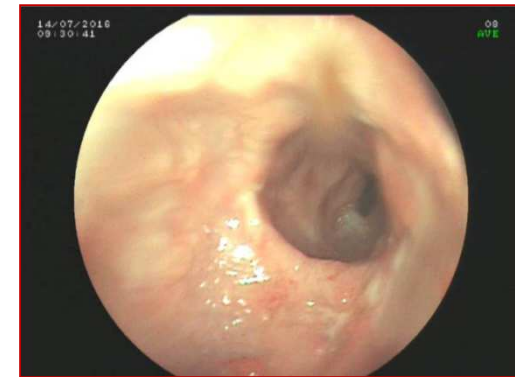
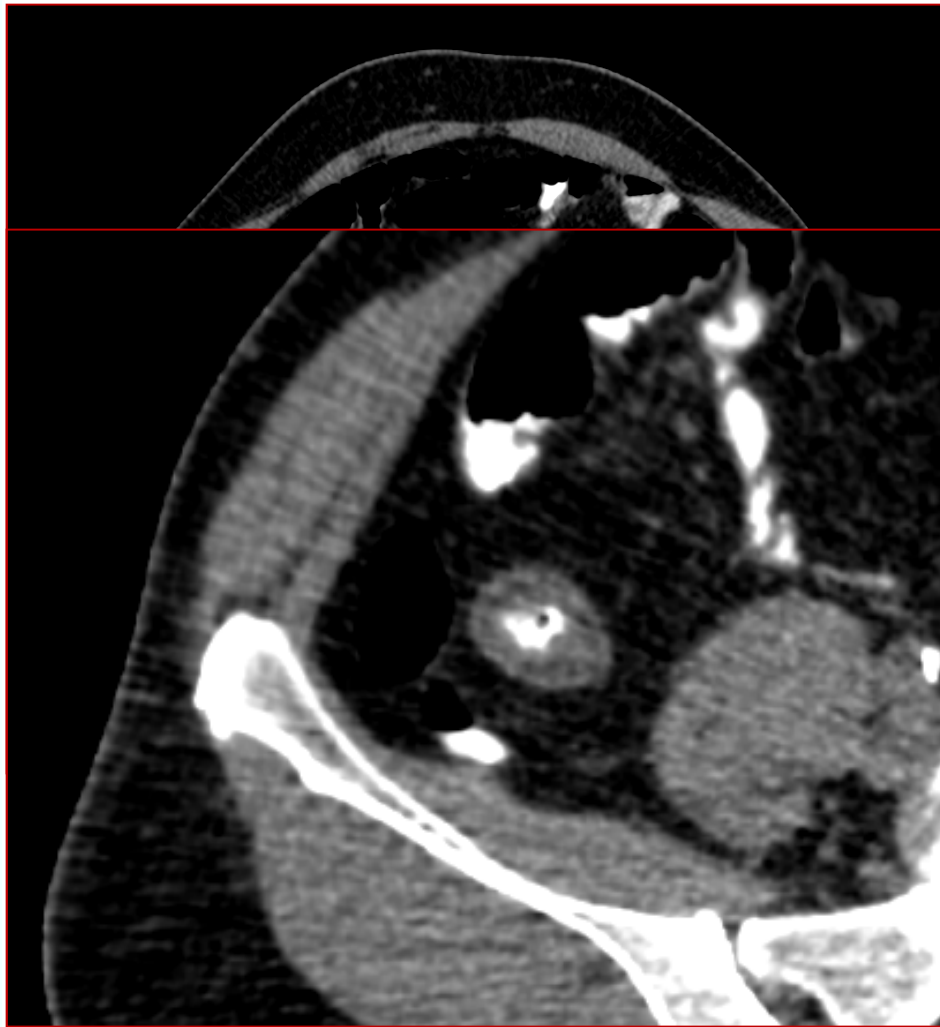

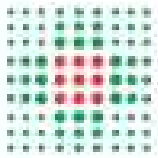

RISULTATI – reperti extracolici

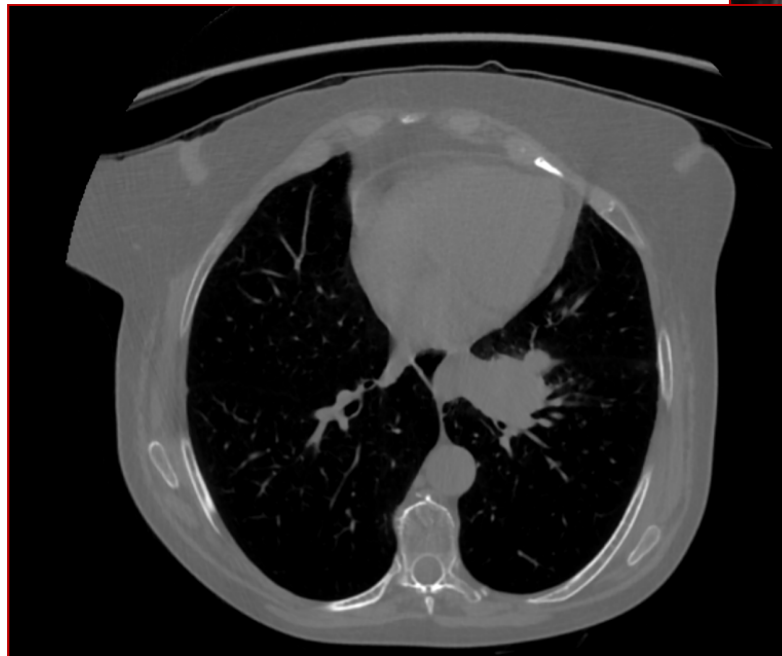
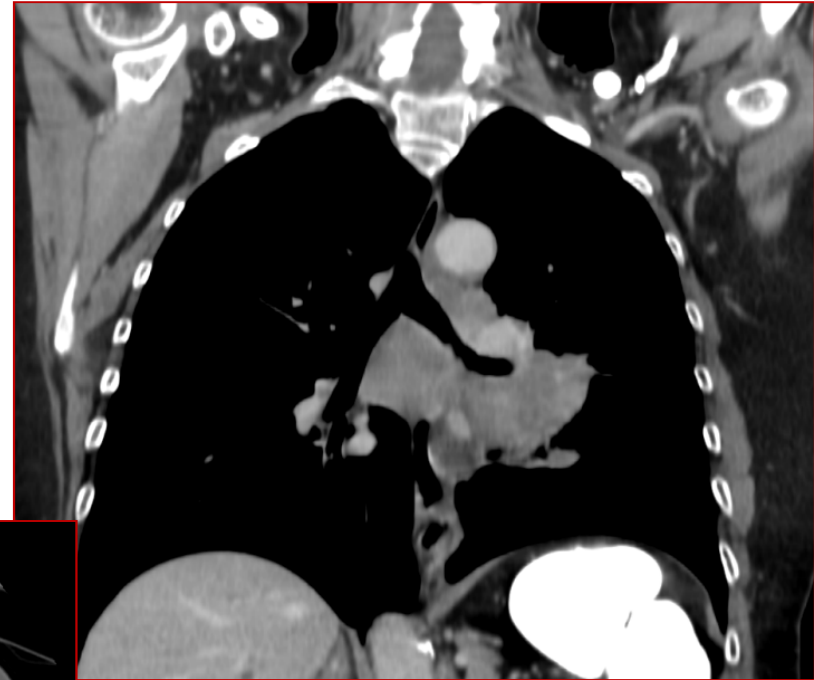
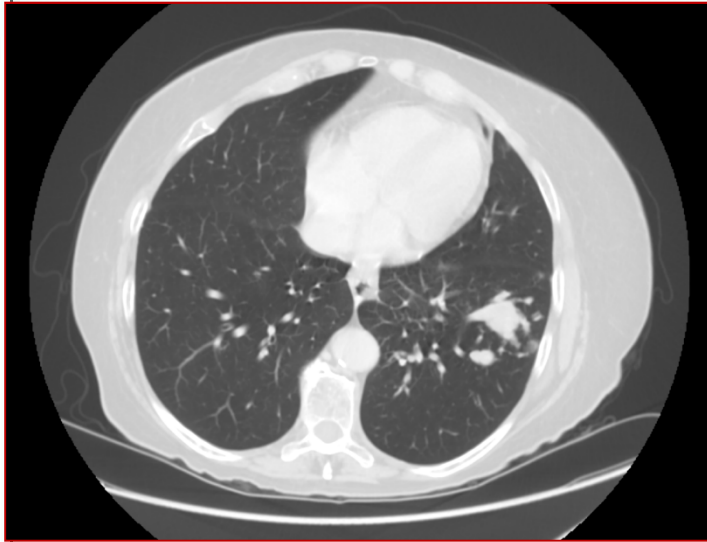

Diagnosi Citologica
Carcinoma a piccole cellule.

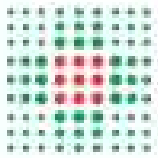

RISULTATI – reperti extracolici

- 1 AAA

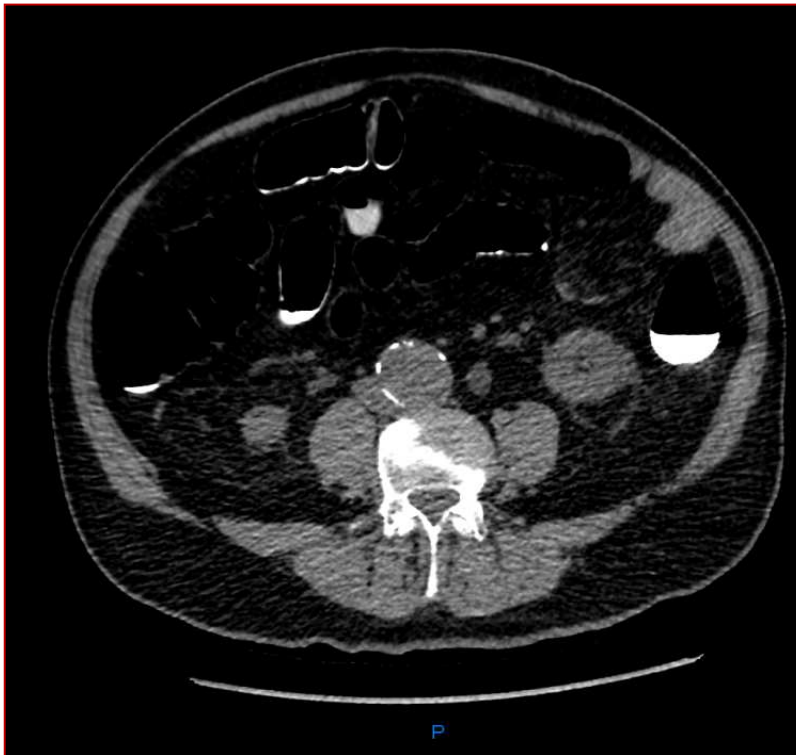

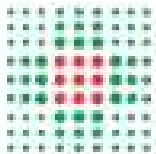

Patient organizer

Colon Retto - Screening M: X
screening.ausl.fe.it/Web/UvosDefault.aspx?menupage=m0&menu=m2
App Momentum Login home-intra - AUSL Fe Screening: Login TIM Mail | Tim.it | E:
Screening Manager Dedalus Operatore: Dott. Roberto Rizzati
N°1252356 Ambito: Colon Retto
Home Agenda Screening Help
Ricerca Azzerare Parametri Visualizza Risultati
Nuova Ricerca
Centro: [dropdown]
Cognome: [input]
Nome: [input]
Data Nascita: [input] [input]
Sesso: n.d. M F
Codice Screening: [input]
Tessera Sanitaria: [input]
Codice Fiscale: [input]
Codice esterno: [input]
Codice Anagrafico: [input]
Codice Provetta: [input]
Comune di residenza: [dropdown]
Zona: [dropdown]
Distretto: [dropdown]
Medico di Base: [input]
Progetto: [dropdown]
 Tutti i pazienti
 Appuntamenti pendenti
 FOBT Ritirato
 FOBT Consegnato
 Da inviare al Secondo Livello
 Altri Esiti
 Storia Screening
 Visualizza anche casi esclusi
Copyright © Dedalus spa Click & Screen - v. 11.1.0.0

**Totale autonomia nella gestione dei
pazienti screening**



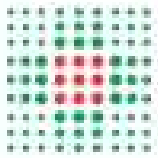

Conclusioni

- RSO + Colonscopia + polipectomia = **500 euro** per caso guarito.
 - RSO + CV + CO + polipectomia = **700-750 euro** per caso guarito
 - RSO + Colonscopia + emicolectomia = **5-8000 euro** per caso guarito
 - Emicolectomia + chemioterapia adiuvante = **12-14000 euro** per caso guarito
-
- Emicolectomia+ chemioterapia palliativa = **25-45000 euro** per incremento sopravvivenza di 12-30 mesi
 - Chemioterapia palliativa + farmaci biologici= **40-60000 euro** per incremento sopravvivenza di 12-30 mesi

