

COME METTERE LE GOCCE DI COLLIRIO



PRIMA DI METTERE IL COLLIRIO

Lavarsi le mani



Per le donne:
struccarsi completamente



- 1 - Agitare leggermente il flaconcino.
- 2 - Sedersi o sdraiarsi.
- 3 - Aprire bene gli occhi e guardare verso l'alto.

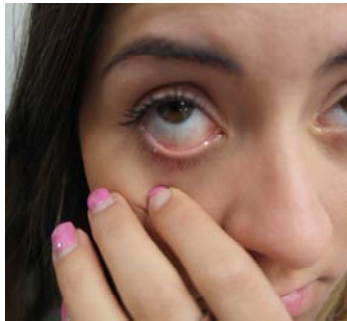

- 4 - Abbassare con l'indice della mano sinistra la palpebra inferiore. Fra l'occhio e la palpebra si forma una specie di coppa per ricevere le gocce di collirio.

- 5 - mettere le gocce indicate dall'oculista per ogni occhio, evitando di appoggiare il beccuccio del collirio.



- 5 - Chiudere le palpebre senza stringerle e aspettare qualche secondo.

- 6 - Rilavarsi le mani.

- 7 - Nei primi 2-3 giorni dopo l'operazione farsi aiutare da un'altra persona.



Tenere il collirio fuori dalla portata dei bambini.

Conservare il collirio a temperatura ambiente e al riparo dalla luce.

Durante l'applicazione del collirio occorre prestare attenzione a non esercitare pressioni sull'occhio appena operato.

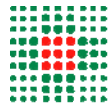

IMPORTANTE!



Per ulteriori informazioni sul collirio, leggere il foglietto illustrativo che si trova nella confezione.

PER INFORMAZIONI:

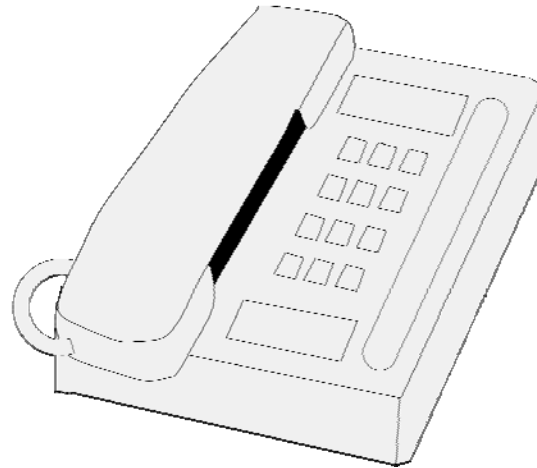

Chiamare
il centralino dell'Azienda
Ospedaliero-Universitaria
S. Anna e chiedere
Della Clinica Oculistica
0532.239000

COME METTERE LE GOCCE DI COLLIRIO



OPUSCOLO INFORMATIVO